

T.C.
BURDUR MEHMET AKİF ERSOY ÜNİVERSİTESİ
KALİTE KOMİSYONU KARARI

Toplantı Tarihi	Toplantı Sayısı	Karar No
15/11/2023	2023-11	2023-11/1-2

GÜNDEM:

- Liderlik, Yönetişim ve Kalite Alt Komisyonu üyelerinin belirlenmesi
- Liderlik, Yönetişim ve Kalite Alt Komisyonu tarafından hazırlanan Üniversitemiz Liderlik, Yönetişim ve Kalite Politikasının sunulması
- Araştırma ve Geliştirme Kalite Alt Komisyonu üyelerinin belirlenmesi
- Araştırma ve Geliştirme Kalite Alt Komisyonu tarafından hazırlanan Üniversitemiz Araştırma ve Geliştirme Politikasının sunulması
- Eğitim ve Öğretim Kalite Alt Komisyonu üyelerinin belirlenmesi
- Eğitim ve Öğretim Kalite Alt Komisyonu tarafından hazırlanan Üniversitemiz Eğitim ve Öğretim Politikasının sunulması
- Toplumsal Katkı Kalite Alt Komisyonu üyelerinin belirlenmesi
- Toplumsal Katkı Kalite Alt Komisyonu tarafından hazırlanan Üniversitemiz Toplumsal Katkı Politikasının sunulması
- Diğer görüş ve önerilerin görüşülmesi.

ALINAN KARARLAR:

Online olarak Prof. Dr. Hakan ÖNER başkanlığında yapılan toplantıda;

- Kalite Alt Komisyonu üyelerinin EK-1 ile sunulduğu haliyle kabul edilmesi ve Rektörlük Onayına sunulması,
- Liderlik, Yönetişim ve Kalite Politikasının, Eğitim ve Öğretim Kalite Politikasının, Araştırma ve Geliştirme Kalite Politikasının ve Toplumsal Katkı Kalite Politikasının EK-2 ile belirtildiği şekliyle kabul edilmesi ve Üniversitemiz Danışma Kurulu toplantısının gündemine alınarak dış paydaş görüşlerinin de alınması,

kararlaştırılmıştır.

Başkan
Prof. Dr. Hakan ÖNER
Rektör Yardımcısı

Prof. Dr. Firdevs SAVI ÇAKAR
Eğitim Fakültesi Dekanı

Prof. Dr. Serdar TUNA
Spor Bilimleri Fakültesi Dekanı

Prof. Dr. Çağrı KARAKURUM
Veteriner Fakültesi Dekan V

Prof. Dr. Özlem TAGAY
Eğitim ve Öğretim Koordinatörü

Prof. Dr. Gülden BAŞYİĞİT
KILIÇ
Bucak Teknoloji Fakültesi Dekanı

Prof. Dr. Yasin ARSLAN
Araştırma ve Geliştirme
Koordinatörü

Doç. Dr. Oğuzhan DALKIRAN
Spor Bilimleri Fakültesi Dekan
Yrd.

Doç. Dr. Ahmet Buğra
HAMŞIOĞLU
Kalite Koordinatörü

Doç. Dr. Gizem VERGİLİ
Uluslararası İlişkiler Koordinatörü

**T.C.
BURDUR MEHMET AKİF ERSOY ÜNİVERSİTESİ
KALİTE KOMİSYONU KARARI**

Toplantı Tarihi	Toplantı Sayısı	Karar No
15/11/2023	2023-11	2023-11/1-2

Doç. Dr. Ahmet UYUMAZ
Meslek Yüksekokulları
Koordinatörü

Dr. Öğr. Üyesi Mehmet ÖÇAL
Toplumsal Katkı Kalite Alt
Komisyonu Başkanı

Dr. Öğr. Üyesi Elif Nihan
KÜÇÜKYILDIZ
Dış Hekimliği Fakültesi Dekan
Yrd.

Dr. Öğr. Üyesi Mustafa Serdar
TOKSOY
Liderlik Yönetişim ve Kalite Alt
Komisyonu Başkanı

Dr. Öğr. Üyesi Damla BİLECEN
ŞEN
Kalite Koordinatörü Yrd.

Mesut TÜRKMEN
Genel Sekreter Yrd.

Hüseyin YAVUZ
Strateji Geliştirme Daire Bşk.

Mehmet TEPELİ
Şube Müdürü
(Raportör)

TOPLANTI FOTOĞRAFLARI:

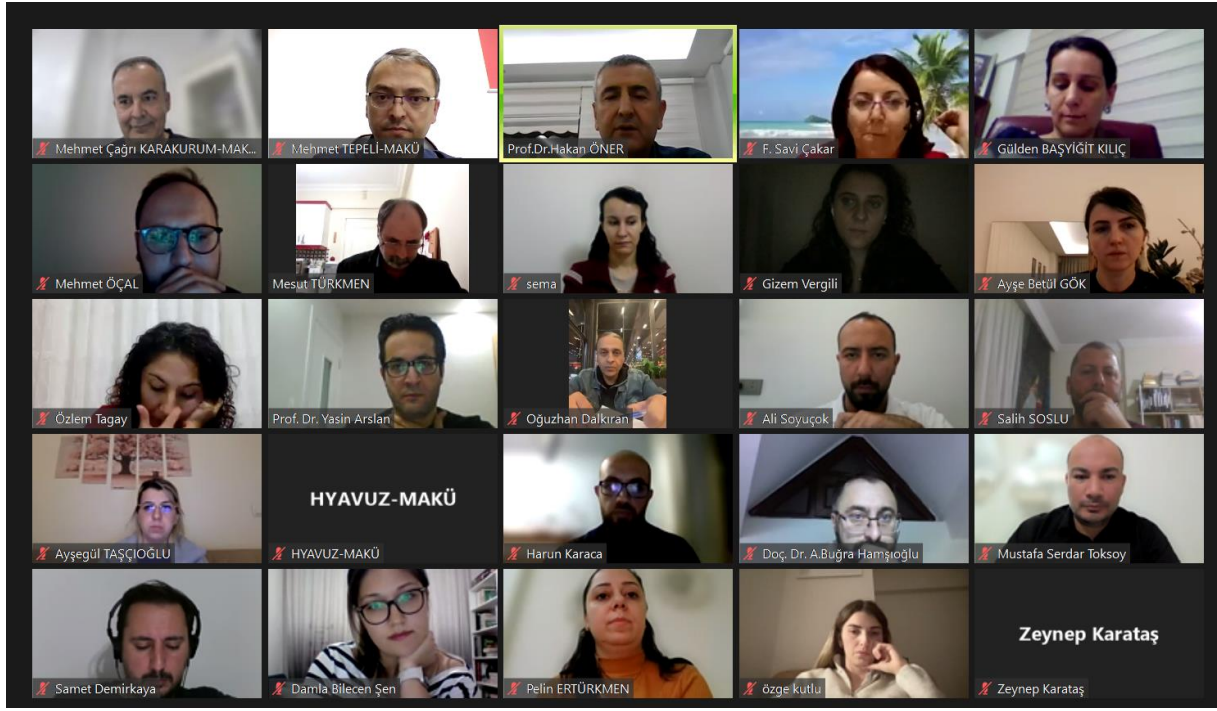

**T.C.
BURDUR MEHMET AKİF ERSOY ÜNİVERSİTESİ
KALİTE KOMİSYONU KARARI**

Toplantı Tarihi	Toplantı Sayısı	Karar No
15/11/2023	2023-11	2023-11/1-2

No	Unvanı	Adı/Soyadı	Görevi	E-Posta
1	Prof. Dr.	Özlem TAGAY	Başkan	ozlemtagay@mehmetakif.edu.tr
2	Prof. Dr.	Zeynep KARATAŞ	Üye	zeynepkaratas@mehmetakif.edu.tr
3	Prof. Dr.	Esra DALKIRAN	Üye	edalkiran@mehmetakif.edu.tr
4	Doç. Dr.	Mehmet Can ÇİFTÇİBAŞI	Üye	mcciftcibasi@mehmetakif.edu.tr
5	Doç. Dr.	Ahmet UYUMAZ	Üye	auyumaz@mehmetakif.edu.tr
6	Doç. Dr.	Oğuzhan DALKIRAN	Üye	odalkiran@mehmetakif.edu.tr
7	Dr. Öğr. Üyesi	Elçin EFTELLİ	Üye	eulker@mehmetakif.edu.tr
8	Dr. Öğr. Üyesi	Abdul Samet DEMİRKAYA	Üye	sdemirkaya@mehmetakif.edu.tr
9	Dr. Öğr. Üyesi	Deniz ÇELİKSOY	Üye	dereglu@mehmetakif.edu.tr
10	Dr. Öğr. Üyesi	Zafer USTA	Üye	zusta@mehmetakif.edu.tr
11	Öğr. Görevlisi	Emin AKTÜRK	Üye	eakturk@mehmetakif.edu.tr
12	Dr.	Kıvanç UZUN	Üye	kuzun@mehmetakif.edu.tr
13	Daire Başkanı	Zuhal ÖZDEMİR	Üye	zuzhal@mehmetakif.edu.tr
14	Öğrenci	Ayşe ÇETİN	Üye	

EGİTİM VE ÖĞRETİM KALİTE ALT KOMİSYONU

TOPLUMSAL KATKI KALİTE ALT KOMİSYONU

BURDUR MEHMET AKİF ERSOY ÜNİVERSİTESİ TOPLUMSAL KATKI KOORDİNATÖRLÜĞÜ

Burdur Mehmet Akif Ersoy Üniversitesi'nin 2022-2026 stratejik planında "Girişimci Yetiştiren Yenilikçi Üniversite", "Yerel ve Bölgesine Odaklanan Üniversite", "Kalitesini Arttıran Üniversite", "Toplumsal Katkıyı Benimseyen Üniversite" temalarıyla stratejik plan içeriği oluşturulmuştur. Belirlenen bu misyon doğrultusunda beş temel odağı bulunmaktadır. Bunlar; uygulama ağırlıklı eğitim, dijital dönüşüm, yerel ve bölgesel kalkınma odaklı araştırma geliştirme ve toplumsal katkıdır.

Toplumsal katkı kapsamında gerçekleştirilen faaliyetler, 2022-2026 stratejik planında toplumsal katkı faaliyetlerinin sürdürülmesi için her boyutu ile ele alınması, amaç ve hedefler oluşturulması, izlenmesi ve önceliklendirilmesi hedeflenmiştir.

TOPLUMSAL KATKI POLİTİKASI

P1- Üniversitemizde gerçekleştirilen yönetim, eğitim, araştırma-geliştirme, sosyal, kültürel, sanatsal, çevresel, sağlık, spor ve topluma hizmet projeleriyle ülkemize katkıda bulunmak ve uluslararası alanlarda üniversitemizin tanınırlığını artırılmasını, üniversitemizde gerçekleştirilen akademik faaliyetlere toplumsal katkı misyonunun işlenmesi,

P2- Yükseköğretim Kurulu Başkanlığı'nın koordinasyonunda yürütülen "Bölgesel Kalkınma Odaklı Misyon Farklılaşması ve İhtisaslaşması Programı" kapsamında "Hayvancılık Alanında" pilot bir üniversite olarak; yerel ve bölgesel dinamikleri harekete geçirecek öncelikli olarak belirlenen bölgenin hayvancılık ile ilgili problemlerini çözmeye yönelik yeni bilgi, ürün ve hizmet üretmesini, üretilen ürün ve hizmetlerin topluma aktarılacak sosyal gelişimin yerelde teşvik edilmesi,

P3- "Şehrine Dokunan Üniversite" politikası ve "Yaşam Boyu Öğrenme" felsefesini benimseyen bir üniversite olarak; bünyesinde barındırdığı farklı özellik ve yetkinlikte eğitim merkezleri, koordinatörlükleri ve ilgili diğer birimleri ile üniversitenin iç ve dış paydaşlarının kişisel gelişimlerine ve toplumun ihtiyaçlarına yönelik eğitimlerin düzenlenmesinin yanı sıra sosyal içermenin

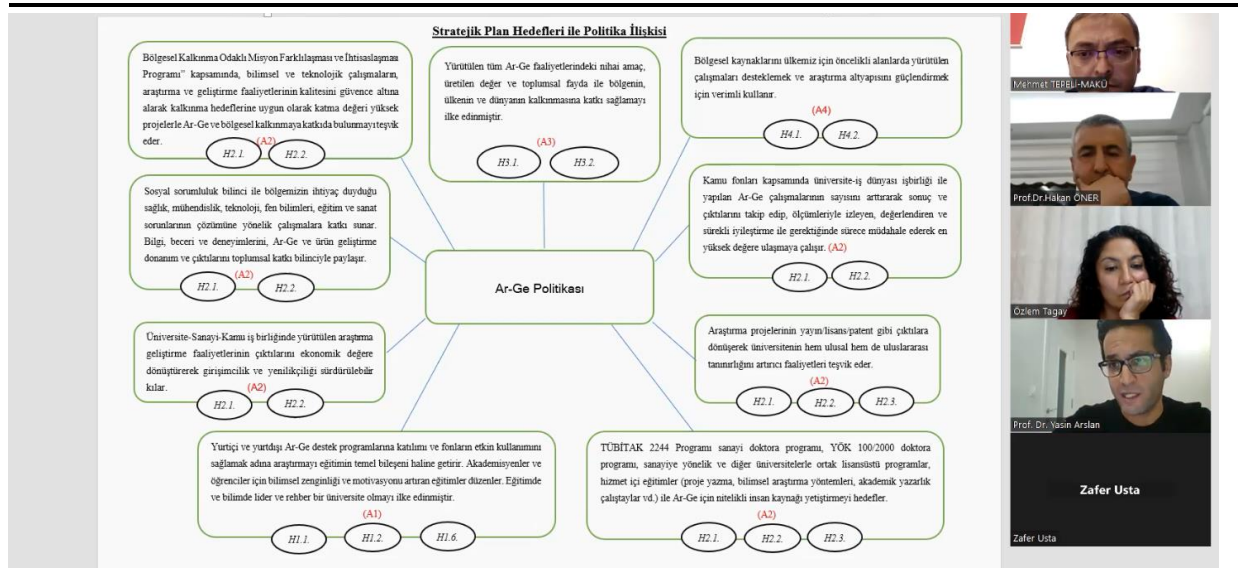

**T.C.
BURDUR MEHMET AKİF ERSOY ÜNİVERSİTESİ
KALİTE KOMİSYONU KARARI**

Toplantı Tarihi	Toplantı Sayısı	Karar No
15/11/2023	2023-11	2023-11/1-2

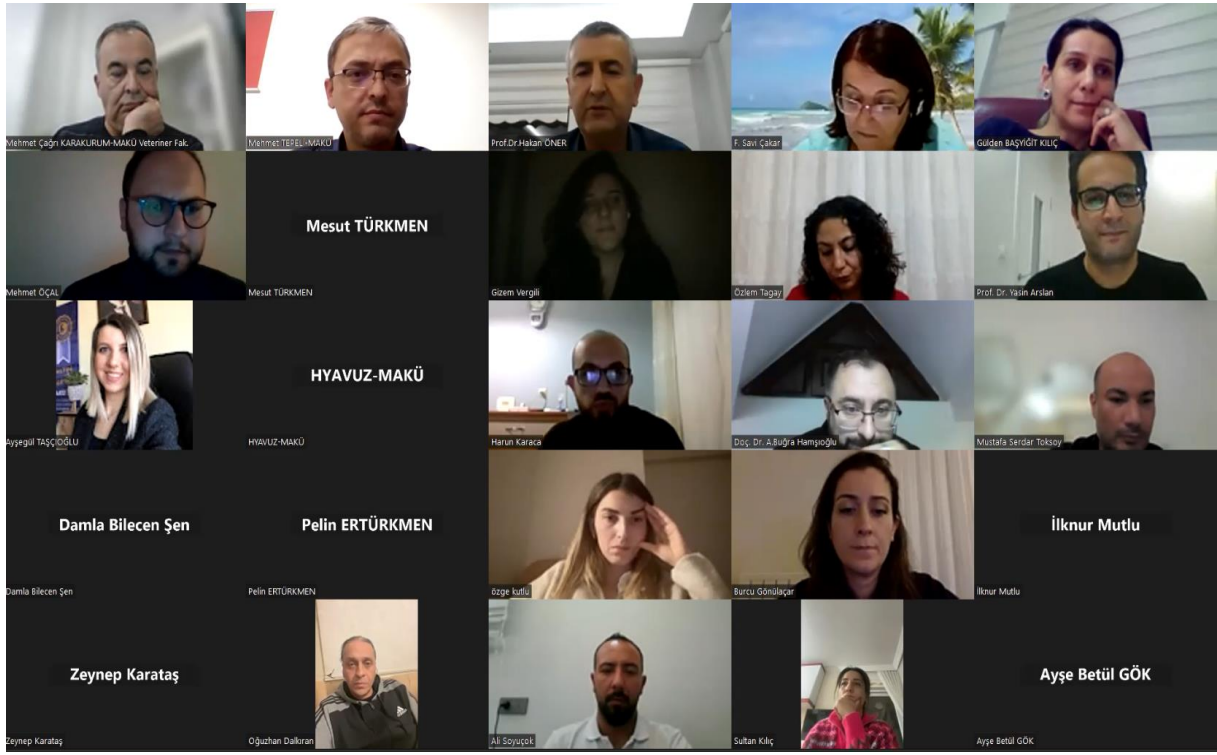
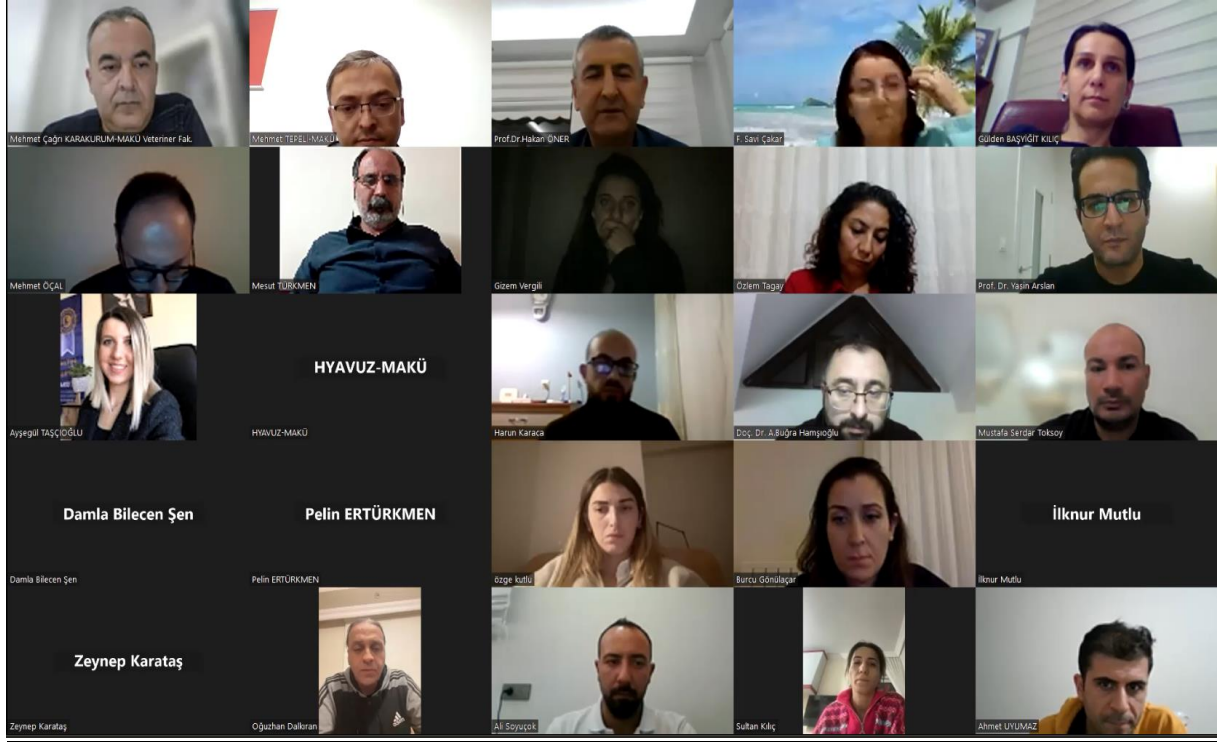

T.C.
BURDUR MEHMET AKİF ERSOY ÜNİVERSİTESİ
KALİTE KOMİSYONU KARARI

Toplantı Tarihi	Toplantı Sayısı	Karar No
15/11/2023	2023-11	2023-11/1-2

EK-1

LİDERLİK, YÖNETİŞİM VE KALİTE ALT KOMİSYONU

No	Unvanı	Adı/Soyadı	Görevi	E-Posta
1	Dr. Öğr. Üyesi	Mustafa Serdar TOKSOY	Başkan	mstoksoy@mehmetakif.edu.tr
2	Prof. Dr.	Ali Murat ALPARSLAN	Üye	alimurat@mehmetakif.edu.tr
3	Prof. Dr.	Murat YEŞİLTAS	Üye	myesiltas@mehmetakif.edu.tr
4	Doç. Dr.	Sadık Yüksel SIVACI	Üye	sysivaci@mehmetakif.edu.tr
5	Dr. Öğr. Üyesi	Damla BİLECEN ŞEN	Üye	dbilecen@mehmetakif.edu.tr
5	Dr. Öğr. Üyesi	Sema SARI	Üye	semasari@mehmetakif.edu.tr
6	Dr. Öğr. Üyesi	Halil ŞEN	Üye	halilsen@mehmetakif.edu.tr
7	Dr. Öğr. Üyesi	Salih SOSLU	Üye	ssoslu@mehmetakif.edu.tr
8	Öğr. Gör.	Gökhan TURAN	Üye	gokhanturan@mehmetakif.edu.tr
9	Öğr. Gör.	Harun KARACA	Üye	harunkaraca@mehmetakif.edu.tr
10	Gen. Sek. Yrd.	Mesut TÜRKMEN	Üye	turkmen@mehmetakif.edu.tr
11	Şube Müdürü	Mehmet TEPELİ	Üye	mtepelı@mehmetakif.edu.tr
12	Öğrenci	İlknur MUTLU	Üye	ilknurmutlu462@gmail.com

ARAŞTIRMA VE GELİŞTİRME KALİTE ALT KOMİSYONU

No	Unvanı	Adı/Soyadı	Görevi	E-Posta
1	Prof. Dr.	Yasin ARSLAN	Başkan	yasinarslan@mehmetakif.edu.tr
2	Prof. Dr.	Cengiz YÜCEDAĞ	Üye	cyucedag@mehmetakif.edu.tr
3	Doç. Dr.	Fusun AKGÜL	Üye	fakgul@mehmetakif.edu.tr
4	Doç. Dr.	Mert GÜRLEK	Üye	mgurlek@mehmetakif.edu.tr
5	Doç. Dr.	Erhan KEYVAN	Üye	erhankeyvan@mehmetakif.edu.tr
6	Doç. Dr.	Gökmen ARSLAN	Üye	garslan@mehmetakif.edu.tr
7	Doç. Dr.	Ahmet Cumhuri AKIN	Üye	acumhurakin@mehmetakif.edu.tr
8	Dr. Öğr. Üyesi	Mehmet BİLEN	Üye	mbilen@mehmetakif.edu.tr
9	Dr. Öğr. Üyesi	İhsan OLUÇ	Üye	ihsanoluc@mehmetakif.edu.tr
10	Dr. Öğr. Üyesi	Ali SOYUÇOK	Üye	asoyucok@mehmetakif.edu.tr
11	Dr. Öğr. Üyesi	Ömer ÇATAL	Üye	ocatal@mehmetakif.edu.tr
13	Öğr. Gör. Dr.	Pelin ERTÜRKMEN	Üye	perturkmen@mehmetakif.edu.tr
14	Öğr. Gör. Dr.	Ayşegül TAŞÇIOĞLU	Üye	atascioglu@mehmetakif.edu.tr
15	BAP Koord.	Kamil AKYAR	Üye	kakyar@mehmetakif.edu.tr
16	Şube Müdürü	Gülşen AYDEMİR	Üye	guysal@mehmetakif.edu.tr
17	YL. Öğrencisi	Ahmetcan DİKİYAR	Üye	ahmetcandikyay32@gmail.com

T.C.

**BURDUR MEHMET AKİF ERSOY ÜNİVERSİTESİ
KALİTE KOMİSYONU KARARI**

Toplantı Tarihi	Toplantı Sayısı	Karar No
15/11/2023	2023-11	2023-11/1-2

EĞİTİM VE ÖĞRETİM KALİTE ALT KOMİSYONU

No	Unvanı	Adı/Soyadı	Görevi	E-Posta
1	Prof. Dr.	Özlem TAGAY	Başkan	ozlemtagay@mehmetakif.edu.tr
2	Prof. Dr.	Zeynep KARATAŞ	Üye	zeynepkaratas@mehmetakif.edu.tr
3	Prof. Dr.	Esra DALKIRAN	Üye	edalkiran@mehmetakif.edu.tr
4	Doç. Dr.	Mehmet Can ÇİFTÇİBAŞI	Üye	mccifcibasi@mehmetakif.edu.tr
5	Doç. Dr.	Ahmet UYUMAZ	Üye	auyumaz@mehmetakif.edu.tr
6	Doç. Dr.	Oğuzhan DALKIRAN	Üye	odalkiran@mehmetakif.edu.tr
7	Dr. Öğr. Üyesi	Elçin EFTELİ	Üye	eulker@mehmetakif.edu.tr
8	Dr. Öğr. Üyesi	Abdul Samet DEMİRKAYA	Üye	sdemirkaya@mehmetakif.edu.tr
9	Dr. Öğr. Üyesi	Deniz ÇELİKSOY	Üye	dereglu@mehmetakif.edu.tr
10	Dr. Öğr. Üyesi	Zafer USTA	Üye	zusta@mehmetakif.edu.tr
11	Öğr. Görevlisi	Emin AKTÜRK	Üye	eakturk@mehmetakif.edu.tr
12	Dr. Öğr. Üyesi	Hatice İNAL	Üye	hinal@mehmetakif.edu.tr
13	Öğr. Gör.	Hazal Elif YILDIZ	Üye	hetasci@mehmetakif.edu.tr
14	Dr.	Kıvanç UZUN	Üye	kuzun@mehmetakif.edu.tr
15	Daire Başkanı	Zuhal ÖZDEMİR	Üye	zuhal@mehmetakif.edu.tr
16	Şube Müdürü	Kubilay ÇAKIR	Üye	kcakir@mehmetakif.edu.tr
17	Öğrenci	Ayşe ÇETİN	Üye	Ac4513984@gmail.com

TOPLUMSAL KATKI KALİTE ALT KOMİSYONU

No	Unvanı	Adı/Soyadı	Görevi	E-Posta
1	Dr. Öğr. Üyesi	Mehmet ÖÇAL	Başkan	mocal@mehmetakif.edu.tr
2	Prof. Dr.	Latif Emrah YANMAZ	Üye	leyanmaz@mehmetakif.edu.tr
3	Doç. Dr.	Elif TOP	Üye	eliftop@mehmetakif.edu.tr
4	Doç. Dr.	Mehmet ULAŞ	Üye	mulas@mehmetakif.edu.tr
5	Doç. Dr.	Melek ZUBAROĞLU YANARDAĞ	Üye	mzyanardag@mehmetakif.edu.tr
6	Doç. Dr.	Kenan DEMİR	Üye	kenandemir@mehmetakif.edu.tr
7	Dr. Öğr. Üyesi	Sevinç SÜTLÜ	Üye	ssutlu@mehmetakif.edu.tr
8	Öğr. Gör. Dr.	Mükerrem ÖNLÜ	Üye	monlu@mehmetakif.edu.tr
9	Öğr. Gör. Dr.	Duygu Burcu GÖNÜLAÇAR GÜVENDİ	Üye	dbgonulacar@mehmetakif.edu.tr
10	Öğr. Gör.	Mine AKMAN	Üye	makman@mehmetakif.edu.tr
11	Öğr. Gör.	Özge KUTLU	Üye	okutlu@mehmetakif.edu.tr
12	Öğr. Gör.	Sultan KILIÇ	Üye	skilic@mehmetakif.edu.tr
13	Daire Başkanı	Süleyman YARAR	Üye	syarar@mehmetakif.edu.tr
14	YL Öğrenci	Emine Büşra AYGÜN	Üye	eminebusraaygun@gmail.com

BURDUR MEHMET AKİF ERSOY ÜNİVERSİTESİ

LİDERLİK, YÖNETİŞİM VE KALİTE POLİTİKASI

Kurumsal vizyonunu “Araştırma geliştirme ve akademik kapasitesi sayesinde üretilen bilgiyi; paydaş işbirlikleri ile yerel kalkınma projelerine dönüştüren, yetiştirdiği araştırmacı ve insan kaynağı ile bölge ve ülkesinin gelişimine ışık tutan ve katkı sağlayan yenilikçi ve girişimci bir üniversite olmak” şeklinde belirlemiş olan Burdur Mehmet Akif Ersoy Üniversitesi, insan hak ve özgürlüklerine saygıyı, akademik özgürlüğü, etkin bir yönetim anlayışını, sürekli gelişimi, yenilikçiliği, liyakati, sosyal sorumluluğu ve istişare kültürünü içeren temel değerlerinden hiçbir şekilde ödün vermeyen liderlik, yönetim ve kalite politikasını benimsemektedir. Bu çerçevede Burdur Mehmet Akif Ersoy Üniversitesi;

- ❖ Üniversitenin stratejik amaç ve hedefleri, ulusal ve uluslararası uygunluk yükümlülükleri ve çağın gerekleri doğrultusunda tüm süreçleri ölçen, izleyen ve sürekli iyileştirmeyi esas alan bir yaklaşımla kalite güvence sistemini yönetir.
- ❖ İnsan haklarına, çevreye, akademik özerkliğe saygı duyan ve destekleyen, katılımcılığı esas alan, şeffaflık ve hesap verebilirlik temelinde bir yönetim anlayışı benimser.
- ❖ Değişen dünyaya uyum sağlayabilecek yetkinlikte mezunlar yetiştirmek amacıyla; eğitim-öğretim süreçlerini ulusal ve küresel ihtiyaçlara uygun olarak tasarlar ve günceller.
- ❖ Araştırma kapasitesi ve yetkinliklerin gelişimine katkı sağlayacak nitelik ve nicelikte çalışmalarla; disiplinlerarası, yenilikçi, girişimci ve üniversite-sektör işbirliğini güçlendiren yerel, bölgesel, ulusal ve uluslararası Ar-Ge faaliyetlerini teşvik eder.
- ❖ Toplumun sağlık, sosyal, kültürel ve sportif talep ve beklentilerini önemseyen, etkin ve sürdürülebilir toplumsal katkı faaliyetlerini teşvik edip destekler.
- ❖ Tüm birimlerde karar alma ve sürekli iyileştirme aşamalarında takım ruhuyla hareket ederek kalite kültürünün içselleştirilmesini sağlar.
- ❖ Kurumsal değerlendirme ve akreditasyon çalışmalarına yönelik faaliyetleri destekler, mevcut çalışmaların sürdürülebilirliğini sağlar ve yaygınlaştırılmasını teşvik eder.
- ❖ Kurumsal kapasitenin geliştirilmesi ve kaynakların verimli kullanılmasına yönelik önlemler alır.
- ❖ Bireysel yetkinlik ve motivasyonun sağlandığı güvenli, sağlıklı ve huzurlu bir çalışma ortamı sunar.
- ❖ Tüm paydaşların memnuniyetini sistematik olarak ölçer, değerlendirir ve memnuniyetin artırılması yönünde gerek duyulan faaliyetleri gerçekleştirir.

Stratejik Plan Hedefleri ile Politika İlişkisi



BURDUR MEHMET AKİF ERSOY ÜNİVERSİTESİ

EĞİTİM ÖĞRETİM KALİTE POLİTİKASI

Burdur Mehmet Akif Ersoy Üniversitesi çağın gerektirdiği yetkinliklerle donatılmış, uygulamalı eğitim ile meslek edinmiş, girişimci ve sosyal becerileri yüksek bireyler yetiştirmeyi ve bilimsel araştırma geliştirme faaliyetleri ile bölgesel ve ulusal sorunlara yönelik çözümler sunmayı misyon edinmiştir. Bu misyon doğrultusunda üniversitemizin eğitim öğretim politikası aşağıdaki unsurları kapsamaktadır:

1. Eğitim öğretimin yerel ve küresel ihtiyaçlar, çağdaş eğilimler, bilimsel ve teknolojik gelişimlere uygun şekilde tasarlanması, düzenlenmesi, uygulanması ve izlenerek iyileştirilmesi.
2. Eğitim öğretim süreçlerinin;
 - Öğrenci merkezli ve birim bazlı kuram uygulama dengesi gözetilerek düzenlenmesi ve yürütülmesi
 - Etkili ve yenilikçi öğretim ve ölçme-değerlendirme yaklaşımları dikkate alınarak düzenlenmesi ve yürütülmesi
 - Toplumsal duyarlılık anlayışı ile düzenlenmesi
 - Tüm paydaşların beklenti ve memnuniyetleri gözetilerek düzenlenmesi ve iyileştirilmesi
3. Öğrencilerin öğrenim gördüğü programlar kapsamında hedeflenen öğrenme çıktılarına ek olarak akademik, kişisel, sosyal becerilerinin geliştirilmesi ve öğrencilerimize bu olanakların sağlanması
4. Akademik personel yeterliliklerinin artırılmasına yönelik çalışmaların planlanması, uygulanması, izlenmesi ve iyileştirilmesi
5. Mezunlara yönelik eğitim hizmetlerinin tasarlanması, uygulanması ve izlenerek iyileştirilmesi
6. Ulusal ve uluslararası değişimlere uyum sağlayabilen, mesleki ve etik açıdan yüksek bilgi, beceri ve yetkinliklerle tercih edilen öğrenciler yetiştirmek

Stratejik Plan Hedefleri ile Eğitim Öğretim Politika İlişkisi

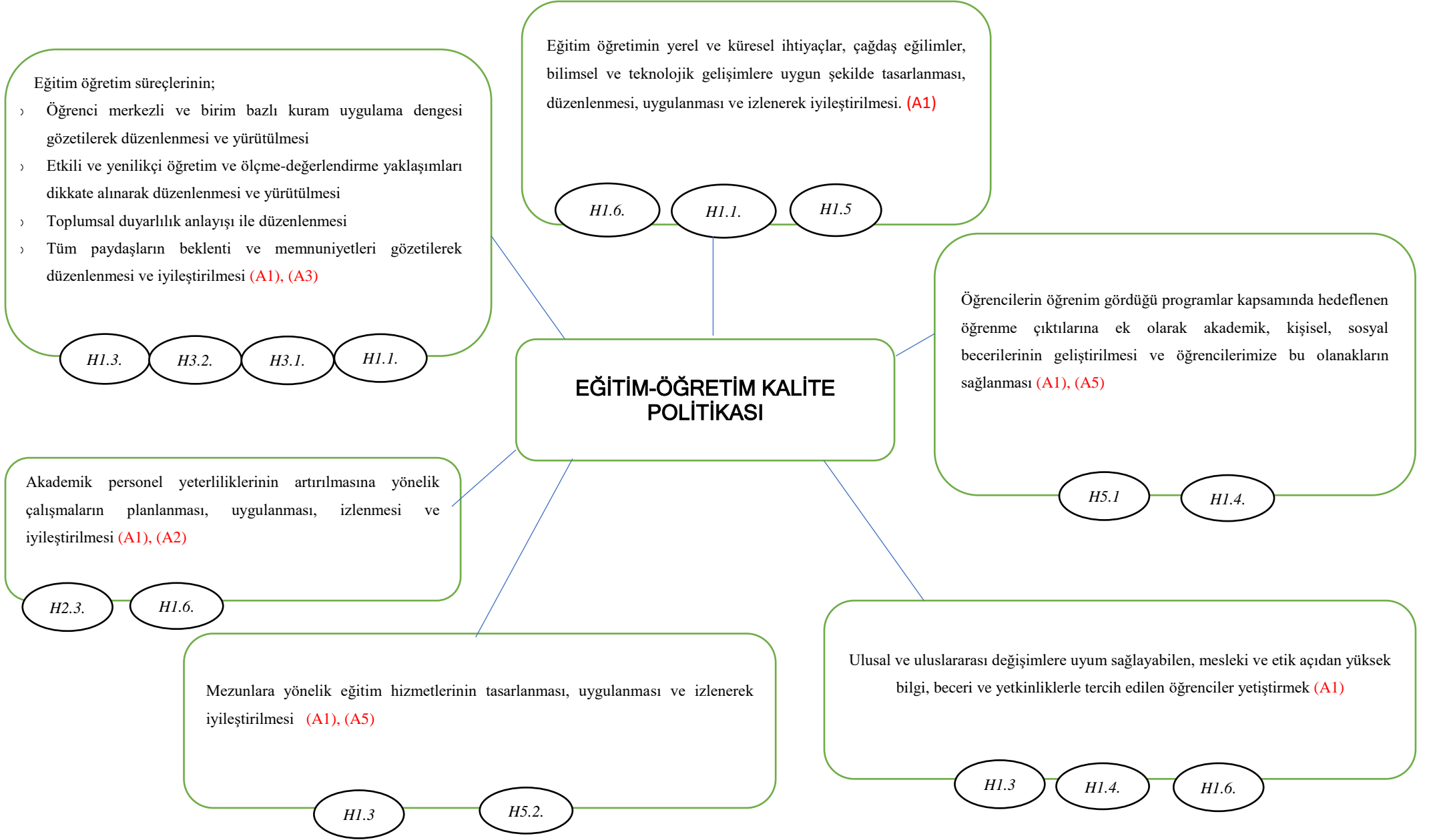

BURDUR MEHMET AKİF ERSOY ÜNİVERSİTESİ
ARAŞTIRMA GELİŞTİRME (ARGE) KALİTE POLİTİKASI

Üniversitemiz, 2022-2026 Stratejik Planında yer alan öncelikli alanlar çerçevesinde; kalite odaklı, yenilikçi ve girişimci yönüyle araştırma temelli, bölgesel ve ulusal sorunlara yönelik çözümler sunan, paydaş iş birlikleri ile bölgenin kalkınmasını amaçlayan özgün projeler üreten bir araştırma üniversitesi olmayı hedeflemektedir. Üniversitemiz uluslararası ve bilimsel standartlar doğrultusunda, katma değer yaratabilecek Araştırma Geliştirme (Ar-Ge) faaliyetleri yürüterek ve bu kapsamda elde edilen verilerin yaygın etkisini artırarak, bölgesinin ve ülkesinin gelişimine ışık tutabilen bir üniversite olmayı ilke edinmiştir. Bu çerçevede Burdur Mehmet Akif Ersoy Üniversitesi;

- ❖ Bölgesel Kalkınma Odaklı Misyona Farklılaşması ve İhtisaslaşması Programı” kapsamında, bilimsel ve teknolojik çalışmaların, araştırma ve geliştirme faaliyetlerinin kalitesini güvence altına alarak kalkınma hedeflerine uygun olarak katma değeri yüksek projelerle Ar-Ge ve bölgesel kalkınmaya katkıda bulunmayı teşvik eder.
- ❖ Yürütülen tüm Ar-Ge faaliyetlerindeki nihai amaç, üretilen değer ve toplumsal fayda ile bölgenin, ülkenin ve dünyanın kalkınmasına katkı sağlamayı ilke edinmiştir.
- ❖ Bölgesel kaynaklarını ülkemiz için öncelikli alanlarda yürütülen çalışmalarını desteklemek ve araştırma altyapısını güçlendirmek için verimli kullanır.
- ❖ Sosyal sorumluluk bilinci ile bölgemizin ihtiyaç duyduğu sağlık, mühendislik, teknoloji, fen bilimleri, eğitim ve sanat sorunlarının çözümüne yönelik çalışmalara katkı sunar. Bilgi, beceri ve deneyimlerini, Ar-Ge ve ürün geliştirme donanım ve çıktılarını toplumsal katkı bilinciyle paylaşır.
- ❖ Kamu fonları kapsamında üniversite-iş dünyası işbirliği ile yapılan Ar-Ge çalışmalarının sayısını arttırarak sonuç ve çıktılarını takip edip, ölçümleriyle izleyen, değerlendiren ve sürekli iyileştirme ile gerektiğinde sürece müdahale ederek en yüksek değere ulaşmaya çalışır
- ❖ Üniversite-Sanayi-Kamu iş birliğinde yürütülen araştırma geliştirme faaliyetlerinin çıktılarını ekonomik değere dönüştürerek girişimcilik ve yenilikçiliği sürdürülebilir kılar.
- ❖ Araştırma projelerinin yayın/lisans/patent gibi çıktılara dönüşerek üniversitenin hem ulusal hem de uluslararası tanınırlığını artırıcı faaliyetleri teşvik eder.
- ❖ Yurtiçi ve yurtdışı Ar-Ge destek programlarına katılımı ve fonların etkin kullanımını sağlamak adına araştırmayı eğitimin temel bileşeni haline getirir. Akademisyenler ve öğrenciler için bilimsel zenginliği ve motivasyonu artıran eğitimler düzenler. Eğitimde ve bilimde lider ve rehber bir üniversite olmayı ilke edinmiştir.
- ❖ TÜBİTAK 2244 Programı sanayi doktora programı, YÖK 100/2000 doktora programı, sanayiye yönelik ve diğer üniversitelerle ortak lisansüstü programlar, hizmet içi eğitimler (proje yazma, bilimsel araştırma yöntemleri, akademik yazarlık çalıştaylar vd.) ile Ar-Ge için nitelikli insan kaynağı yetiştirmeyi hedefler.

Stratejik Plan Hedefleri ile Politika İlişkisi



BURDUR MEHMET AKİF ERSOY ÜNİVERSİTESİ

TOPLUMSAL KATKI POLİTİKASI

Burdur Mehmet Akif Ersoy Üniversitesi'nin 2022-2026 stratejik planında "Girişimci Yetiştiren Yenilikçi Üniversite", "Yerele ve Bölgesine Odaklanan Üniversite", "Kalitesini Arttıran Üniversite", "Toplumsal Katkıyı Benimseyen Üniversite" temalarıyla stratejik plan içeriği oluşturulmuştur. Belirlenen bu misyon doğrultusunda beş temel odağı bulunmaktadır. Bunlar; uygulama ağırlıklı eğitim, dijital dönüşüm, yerel ve bölgesel kalkınma odaklı araştırma geliştirme ve toplumsal katkıdır. Toplumsal katkı kapsamında gerçekleştirilen faaliyetler, 2022-2026 stratejik planında toplumsal katkı faaliyetlerinin sürdürülmesi için her boyutu ile ele alınması, amaç ve hedefler oluşturulması, izlenmesi ve önceliklendirilmesi hedeflenmiştir.

TOPLUMSAL KATKI POLİTİKASI

- ❖ Üniversitemizde gerçekleştirilen yönetim, eğitim, araştırma-geliştirme, sosyal, kültürel, sanatsal, çevresel, sağlık, spor ve topluma hizmet projeleriyle ülkemize katkıda bulunmak ve uluslararası alanlarda üniversitemizin tanınırlığını artırılmasını, üniversitemizde gerçekleştirilen akademik faaliyetlere toplumsal katkı misyonunun işlenmesi,
- ❖ Yükseköğretim Kurulu Başkanlığı'nın koordinasyonunda yürütülen "Bölgesel Kalkınma Odaklı Misyon Farklılaşması ve İhtisaslaşması Programı" kapsamında "Hayvancılık Alanında" pilot bir üniversite olarak; yerel ve bölgesel dinamikleri harekete geçirerek öncelikli olarak belirlenen bölgenin hayvancılık ile ilgili problemlerini çözmeye yönelik yeni bilgi, ürün ve hizmet üretilmesini, üretilen ürün ve hizmetlerin topluma aktararak sosyal gelişimin yerelde teşvik edilmesi,
- ❖ "Şehrine Dokunan Üniversite" politikası ve "Yaşam Boyu Öğrenme" felsefesini benimseyen bir üniversite olarak; bünyesinde barındırdığı farklı özellik ve yetkinlikteki eğitim merkezleri, koordinatörlükleri ve ilgili diğer birimleri ile üniversitenin iç ve dış paydaşlarının kişisel gelişimlerine ve toplumun ihtiyaçlarına yönelik eğitimlerin düzenlenmesinin yanı sıra sosyal içermenin sağlanarak toplumsal refahın artırılmasını hedefleyen sosyal sorumluluk projeleriyle, dezavantajlı gruplar öncelikli olmak üzere, çocuk, kadın, engelli, yaşlı gibi toplumu oluşturan farklı özellikteki grupların, üniversite imkânları, yetkinlikleri ve bilgi birikimi ile buluşturulmasını,
- ❖ Toplumsal katkıya ve bölgesel kalkınmaya odaklanan girişimci bir üniversite olarak, turizm ve spor alanında bölgeye katkıda bulunulmasını,
- ❖ Üniversite-sanayi, üniversite-kamu, üniversite-özel sektör iş birliği ve etkileşimini teşvik ederek fakülteleri, enstitüleri, yüksekokulları, uygulama ve araştırma merkezleri, Teknoloji Transfer Ofisi, Teknokent gibi birimlerinde ürettiği her türlü araştırma çıktısının, (sağlık, sosyal, ekonomik, kültürel vb. alanlar başta olmak üzere) hem toplum yararına hem de üniversite çıkarlarına uygun şekilde kullanımına yönelik mekanizmaların geliştirilmesini,
- ❖ Akademisyenler tarafından gerçekleştirilen araştırma, tez ve diğer çalışmaların toplumsal katkı motivasyonu ile projelendirmesinin teşvik edilmesi, bu motivasyon ile hazırlanan akademik çalışma ve projeler ile başarı elde eden akademisyenlerin desteklenmesi,
- ❖ Yukarıda bildirilen etkinlik ve hizmetleri gerçekleştirmek amacıyla; Burdur Mehmet Akif Ersoy Üniversitesi'nde görev yapan yüksek bilgi birikimi, eğitim ve tecrübeye sahip, alanında önde gelen tüm iç paydaşlarını, toplumsal katkı üretimine teşvik etmek, mevcut potansiyeli ortaya çıkarmak ve artırmak için gerekli süreçlerin izlenmesini, politikalarını benimsemektedir.

